

# Día Mundial Metropolitano 2024



TRANSMISIÓN EN VIVO



## SEMINARIO INTERNACIONAL | PRESENTACIÓN DE LA: “RED METROPOLITANA FEDERAL ARGENTINA”

INVITADA  
ESPECIAL:

**ANA CLÁUDIA  
ROSSBACH**  
DIRECTORA  
EJECUTIVA  
ONU-HABITAT

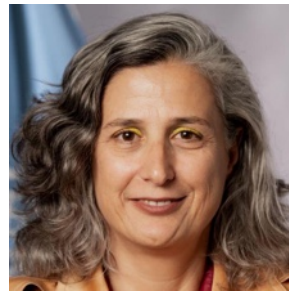

ORGANIZA:

**JUNTA PROMOTORA - RED METROPOLITANA FEDERAL ARGENTINA**



**Claudio  
Augugliaro**

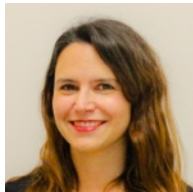

**María Victoria  
Boix**

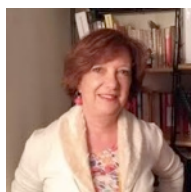

**Adriana  
Rofman**



**Diego  
Rusticucci**



**Gastón  
Urquiza**

ACOMPAÑAN



Àrea Metropolitana  
de Barcelona



**metropolis**



**CIPPEC**

**9.00 a 13.00 | 18 octubre 2024 | Evento Virtual**

Informes: [red.federal.metropolitana@gmail.com](mailto:red.federal.metropolitana@gmail.com)

2024

Día  
Mundial  
Metropolitano



PRESENTACIÓN



“RED  
METROPOLITANA  
FEDERAL ARGENTINA”

## SEMINARIO INTERNACIONAL INVITACIÓN

La dimensión metropolitana del SXXI trasciende los límites jurisdiccionales y va mas allá de los aglomerados, configurando unidades territoriales multifuncionales complejas.

Como indica ONU-Hábitat en 2022, “Las metrópolis no se definen por su población, extensión territorial, ni por el número de sus jurisdicciones locales, sino por su geografía funcional incluyendo ciudades y su zona de desplazamiento, que consiste en áreas suburbanas, periurbanas y rurales vinculadas económica y socialmente”.

Son los motores económicos de nuestros países, pero también como contratara, los espacios donde se concentran, tanto las mayores emisiones de GEI como los hábitats más críticos en términos de pobreza y vulnerabilidad.

En contextos contrastados como estos, es evidente que necesitamos intervenir ya, para aspirar a su equilibrio multidimensional y desarrollo integral.

Como contribución, impulsamos esta RED para favorecer un intercambio maduro y democrático entre representantes académicos, organizaciones de la sociedad civil, entes, gobiernos y legisladores de los distintos niveles, para vislumbrar marcos y acciones para promover la GOBERNANZA e inteligencia colectiva en los espacios metropolitanos de Argentina.

Finalmente, este encuentro, representa una oportunidad para la presentación pública de la RED METROPOLITANA FEDERAL ARGENTINA, a través de múltiples, amplias y plurales perspectivas que la enmarcan y justifican.

Esperamos tu participación.

ORGANIZA: JUNTA PROMOTORA RED METROPOLITANA FEDERAL

9.00 a 13.00 | 18 octubre 2024 | Evento Virtual

Informes: [red.federal.metropolitana@gmail.com](mailto:red.federal.metropolitana@gmail.com)

2024

Día  
Mundial  
Metropolitano



PRESENTACIÓN



“RED  
METROPOLITANA  
FEDERAL ARGENTINA”

SEMINARIO INTERNACIONAL  
PROGRAMA - EXPOSITORES

1

9:45 hs

PERSPECTIVA GLOBAL

ORGANISMOS E INSTITUCIONES INTERNACIONALES



Elkin Velasquez  
DIRECTOR  
REGIONAL LAC  
ONU-HABITAT



Jordi Vaquer  
SECRETARIO  
GENERAL  
METROPOLIS

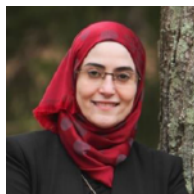

Wafa Al-Daily  
INTERNATIONAL  
METROPOLITAN  
FELLOWSHIP

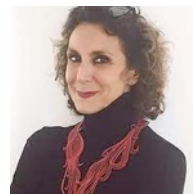

Antonella Contin  
UNIVERSIDAD  
POLITECNICO  
DE MILAN



Oriol Illa  
ÁREA  
METROPOLITANA  
DE BARCELONA

2

10:30 hs

PERSPECTIVA POLÍTICA

PROMOTORES

LEY DE INSTITUCIONALIZACIÓN DE LAS AM ARGENTINAS



Fabio Quetglas  
DIPUTADO  
NACIONAL

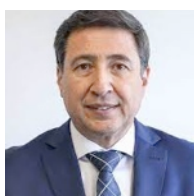

Daniel Arroyo  
DIPUTADO  
NACIONAL

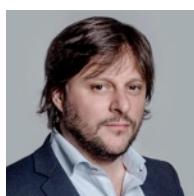

Leandro Santoro  
DIPUTADO  
NACIONAL



Daniel Kroneberger  
SENADOR.  
NACIONAL



Juan F. Brügge  
DIPUTADO  
NACIONAL

ORGANIZA: JUNTA PROMOTORA RED METROPOLITANA FEDERAL

9.00 a 13.00 | 18 octubre 2024 | Evento Virtual

Informes: [red.federal.metropolitana@gmail.com](mailto:red.federal.metropolitana@gmail.com)

2024

Día  
Mundial  
Metropolitano



PRESENTACIÓN

“RED  
METROPOLITANA  
FEDERAL ARGENTINA”



SEMINARIO INTERNACIONAL  
PROGRAMA - EXPOSITORES

3

11.30 hs

SITUACIÓN DE LA GOBERNANZA  
METROPOLITANA EN ARGENTINA  
ENTES Y GOBIERNOS TRABAJANDO LAS AM ARGENTINAS



Hector Floriani  
ECOM - ROSARIO



Cristian Hoffmann  
ECAM - SANTA FÉ



Graciela Marty  
MENDOZA



Bruno Jerez  
JUJUY

4

12.15 hs

IMPORTANCIA DE UNA RED  
METROPOLITANA FEDERAL ARGENTINA  
ORGANIZACIONES DE LA SOCIEDAD CIVIL

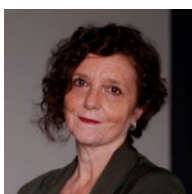

Rita Comando  
S. CENTRAL DE  
ARQUITECTOS



Patricia Nari  
CARTA  
METROPOLITANA



Matias Barroetaveña  
CENTRO ESTUDIOS  
METROPOLITANOS



Iliana Mignaqui  
SAPLAT  
ARGENTINA



Facundo Cabral  
IBATIN  
TUCUMÁN



Omar Quiroga  
Centro de Ciudades  
Inteligentes - UBA

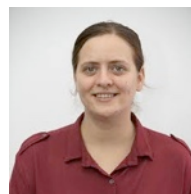

Angeles Traina  
FINDEL

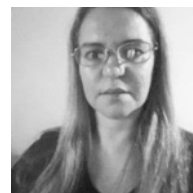

Lucía Pesci  
FUNDACIÓN  
CEPA

ORGANIZA: JUNTA PROMOTORA RED METROPOLITANA FEDERAL

9.00 a 13.00 | 18 octubre 2024 | Evento Virtual

Informes: [red.federal.metropolitana@gmail.com](mailto:red.federal.metropolitana@gmail.com)