



II CONGRESO NACIONAL DE ESTADO Y POLÍTICAS PÚBLICAS

Panel

“Políticas sociales en Argentina: territorio, actores y protección social”

El día viernes 01 de diciembre se realizó el panel “*Políticas Sociales en Argentina: territorio, actores y protección social*” en el marco del **II Congreso Nacional de Estado y Políticas Públicas** organizado por el Área Estado y Políticas Públicas de La Facultad Latinoamericana de Ciencias Sociales (FLACSO) - Centro Cultural de la Cooperación (CCC). El panel estuvo coordinado por **Adriana Clemente** (CEC-UBA).

Las exposiciones estuvieron a cargo de:

- **Pilar Arcidiácono** (CONICET-UBA). “*La agenda de la política social no contributiva en las bisagras de gestión*”.
- **Adriana Clemente** (CEC-UBA). “*Pobreza y Territorio. Los modelos de intervención en disputa*”
- **Vanesa Marazzi** (CEC-UBA). “*Reflexiones en torno a la institucionalidad de las políticas públicas en territorios relegados: el caso de las villas de la Ciudad de Buenos Aires*”.
- **Erika Roffler** (CEC-UBA – Grupo Pharos Asociación Civil). “*Actores territoriales y provisión de cuidado: Agenda y desafíos pendientes*”.
- **Jorge Tirenni** (UBA- FLACSO) y **Ferrari Mango Cynthia** (FLACSO-UNLAM-CONICET). “*Tensiones y conflictos en sectores vulnerables: una mirada desde la política social y la seguridad social*”.

Fundamentación del panel

En un contexto en el que se han operado recientemente cambios en la agenda social y económica del país, y de modo más reciente en el enfoque sobre el rol del Estado, resulta pertinente el debate académico respecto del papel de la protección social desde un punto de vista crítico y de los desafíos que enfrentan las políticas sociales. El presente panel se orienta por tanto a revisar tensiones, conflictos y convergencias entre las intervenciones que producen diferentes actores en representación del Estado, el mercado, las familias y comunidades. En tal sentido, se busca problematizar las formas de intervención del Estado en el marco de la protección social, desde el punto de vista conceptual como de los contextos territoriales.

Fotos del evento



Adriana Clemente, Pilar Arcidiácono



Adriana Clemente, Erika Roffler



Jorge Tirenni, Ferrari Mango Cynthia, Adriana Clemente



Audiencia



Vanesa Marazzi Ferrari Mango Cynthia, Erika Roffler, Jorge Tirenni, Pilar Arcidiácono

Breve curriculum de los expositores



Pilar Arcidiácono, Politóloga, Magister en Políticas Sociales y Doctora en Ciencias Sociales por la UBA. Investigadora adjunta de CONICET (Instituto de Investigaciones Jurídicas y Sociales "Ambrosio L. Gioja" de la Facultad de Derecho -UBA), e investigadora del Grupo de Trabajo Interdisciplinario "Derechos Sociales y Políticas Públicas". Es profesora Adjunta de la materia Ciencia Política del Ciclo Básico Común y de la materia Sociología Política de la carrera de Sociología (UBA). Docente de posgrados relacionados con el campo de las políticas sociales (UBA- UNLP).



Adriana Clemente, Vicedecana de la Facultad de Ciencias Sociales y es Docente e investigadora de la Universidad de Buenos Aires (Categoría I). También es docente de posgrado en Planificación y Evaluación de Políticas Sociales en la FCSs/UBA, UNTREF y FADU, y miembro investigador del Instituto Internacional de Medio Ambiente y Desarrollo (IIED-AL). Es Co- directora de la revista internacional Medio Ambiente y Urbanización (IIED-AL). Ha sido Directora de Carrera de Trabajo Social (2000-04). Con especialidad en el campo de las políticas sociales. Ex coordinadora del Área de Pobreza Urbana del IIED-AL.



Vanesa Marazzi, Politóloga, egresada de la Universidad de Buenos Aires y Magister en Políticas Públicas de la Universidad Torcuato Di Tella. Especializada en la gestión de políticas sociales, ha complementado su formación en administración pública en la Universidad de San Andrés y en el ILPES. Ha trabajado en la gestión pública y en el ámbito privado como consultora a nivel municipal, provincial y nacional. Actualmente es doctoranda e investigadora del Centro de Estudios de Ciudad de la Facultad de Ciencias Sociales (UBA), investigadora y Coordinadora de la RIET.



Erika Roffler, Licenciada en Ciencia Política (Universidad de Belgrano) Máster en Administración y Gerencia Pública (Universidad de Alcalá- INAP, España). Master en Políticas y Públicas y Género (FLACSO Argentina PRIGEPP, Año 2010). Directora de proyectos de la Asociación Civil Grupo Pharos (Argentina) e investigadora asociada del Centro de Estudios de la Ciudad (CEC- Sociales) de la Universidad de Buenos Aires, en temas de protección social y pobreza. Desde el año 2009, es docente de la Maestría de Políticas Sociales Urbanas (UNTREF) y de posgrado en UBA.



Jorge Tirenni, Licenciado en Ciencia Política por la Universidad de Buenos Aires (UBA), Magister en Ciencia Política, doctorando en Ciencia Política en la Universidad Católica de la Argentina (UCA) y de la Universidad de Buenos Aires (UBA). Docente e investigador de la UBA y de FLACSO sede académica Argentina. Coordinador académico del Diploma Superior en Gestión y Control de Políticas Públicas (GCPP) de FLACSO.

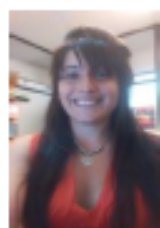

Ferrari Mango Cynthia, Licenciada en Ciencia Política por la Universidad Nacional de la Matanza (UNLaM). Candidata a Magister en Políticas Públicas para el Desarrollo con Inclusión Social por la Facultad Latinoamericana de Ciencias Sociales (FLACSO). Becaria doctoral de CONICET con lugar de trabajo en el Área de Estado y Políticas Públicas - FLACSO. También se desempeña como docente, tutora e investigadora en la UNLaM y ha participado como investigadora en el Programa Estímulo Jóvenes Investigadores del Instituto Nacional de Administración Pública (INAP).